RINCONES

FERNANDO BAENA

DE LAS ACCIONES INACABADAS

DE LAS AMANTES SIN ROSTRO

DE LAS CARAS SIN NOMBRE

DE LAS DEUDAS QUE AVERGÜENZAN

DE LAS DUDAS DEJADAS DE LADO

DE LAS FANTASÍAS TURBIAS

DE LAS FIGURAS SIN ATRIBUTOS

DE LAS HABILIDADES PERDIDAS

DE LAS INTUICIONES DIFUSAS

DE LAS MIRADAS CORRESPONDIDAS

DE LAS NOTAS SUELTAS

DE LAS NUBES QUE PASARON

DE LAS PALABRAS EN LA PUNTA DE LA LENGUA

DE LAS PEQUEÑAS HUMILLACIONES

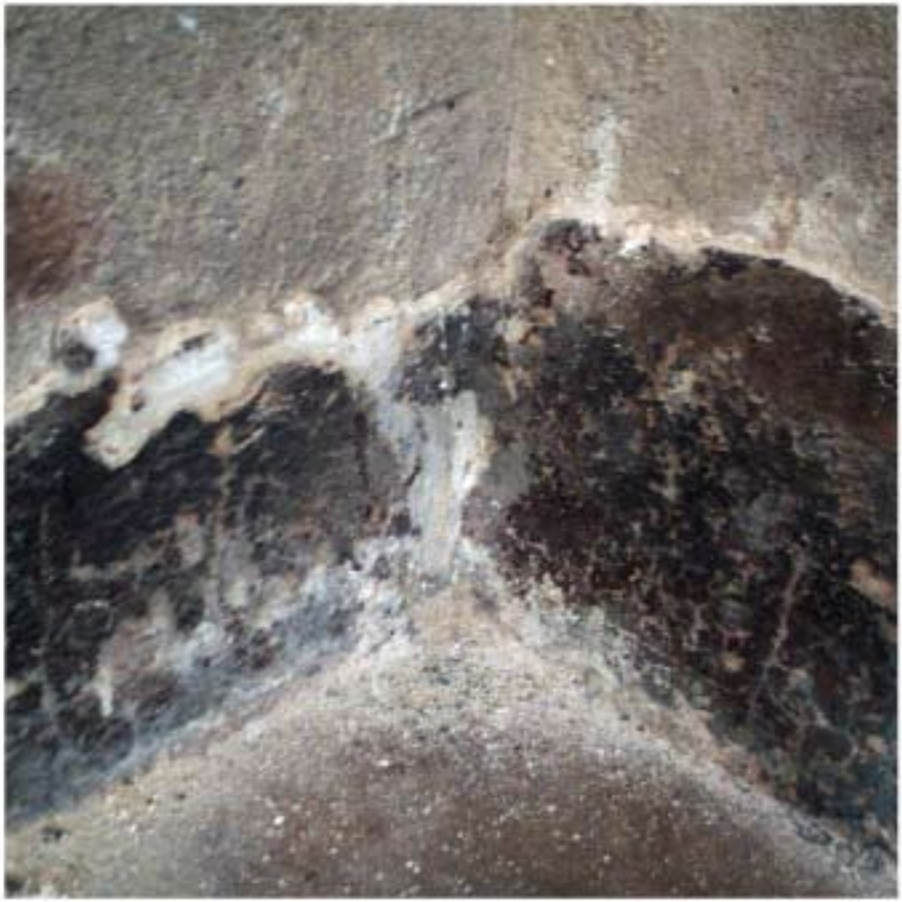

DE LAS POLUCIONES NOCTURNAS

DE LAS REGLAS ASUMIDAS

DE LAS SEÑALES PASADAS POR ALTO

DE LAS SILUETAS QUE SE DESVANECEN

DE LAS TARDES ESPERANDO

DE LO INNOMBRABLE

DE LO QUE ESTÁ FUERA DE MEDIDA

DE LO QUE HUELE A ALGO PERO NO SABES A QUÉ

DE LO QUE NO ESTÁS SEGURO DE RECORDAR BIEN

DE LO QUE POR LA NOCHE TE DABA MIEDO

DE LO QUE SE QUEDÓ SIN DECIR

DE LO QUE SE QUISO OCULTAR

LO QUE SIEMPRE PERTENECE AL PASADO

DE LOS DÉJÀ VU

DE LOS DÍAS SIN PENA NI GLORIA

DE LOS DISCURSOS INTERRUMPIDOS

DE LOS GESTOS INDEFINIDOS

DE LOS JUEGOS QUE YA NO SABES JUGAR

DE LOS LUGARES QUE TE SUENAN

DE LOS MOMENTOS QUE SE ESFUMARON

DE LOS OLVIDOS VOLUNTARIOS

DE LOS PENSAMIENTOS INACABADOS

DE LOS PROYECTOS ABANDONADOS

DE LOS RAZONAMIENTOS QUE YA NO ENTIENDES NI TÚ

DE LOS RINCONES EXTRAVIADOS

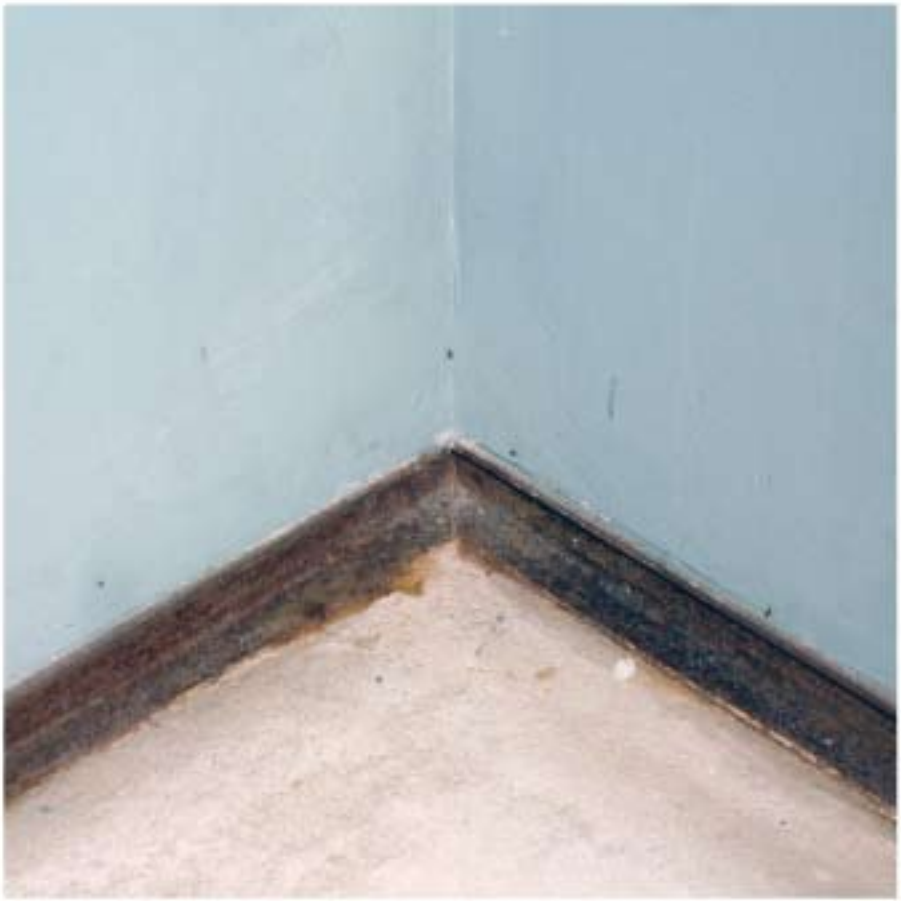

DE LOS ROCES DESAPERCIBIDOS

DE LOS SABORES DE ANTES

DE LOS SECRETOS INCONFESABLES

DE LOS SEGUNDOS DESAPROVECHADOS

DE LOS SUEÑOS BORRADOS AL DESPERTAR